

**Bundesinventar der Trockenwiesen und -weiden von nationaler Bedeutung**  
**Inventory fédéral des prairies et pâturages secs d'importance nationale**  
**Inventario federale dei prati e pascoli secchi di importanza nazionale**  
**Inventari federal dals prads e da las pastgiras sitgas d'impurtanza naziunala**

Kanton Canton Cantone Chantun	<b>VD</b>	Objekt Objet Oggetto Object	<b>6422</b>
Gemeinde(n) Commune(s) Comune(i) Vischnanca(s)	Gimel, Saint-George		
Lokalität Localité Località Localitad	<b>Pierre Sanche</b>		
Koordinaten Coordonnées Coordinate Coordinatas	510'916 / 151'551		
Höhe ü. M. Altitude Altitudine Autezza sur mar	809 m		
Fläche Surface Superficie Surfatscha	2.65 ha		
Vegetation Végétation Vegetazione Vegetaziun	46% Pelouse sèche semi-rudérale, 37% Prairie grasse sèche riche en espèces, 1% Prairie mésophile avec indicateurs d'eutrophisation		

**Hinweise zu spezifischen Schutzziele / Indications sur les objectifs spécifiques de protection**  
**Indicazioni sugli obiettivi specifici di protezione / Indicaziuns davart objects specifics da protecziun**

*Funde Gefässpflanzen / Découvertes de plantes vasculaires / Piante vascolari riscontrate / Cormofitas chattadas*  
 Cerastium brachypetalum s.str., Dianthus carthusianorum s.l., Orchis morio, Orchis ustulata, Turritis glabra

*Weitere Zielarten / Autres espèces-cible / Altre specie mirate / Ulteriurs spezias en mira*

Autres espèces pour la protection et la promotion de la flore et de la faune spécifiques (espèces-cibles flore et faune).

**Bundesinventar der Trockenwiesen und -weiden von nationaler Bedeutung**  
**Inventaire fédéral des prairies et pâturages secs d'importance nationale**  
**Inventario federale dei prati e pascoli secchi di importanza nazionale**  
**Inventari federal dals prads e da las pastgiras sitgas d'importanza naziunala**

Lokalität  
 Localité  
 Località  
 Localidad

**Pierre Sanche**

Objekt  
 Objet  
 Oggetto  
 Object

**6422**

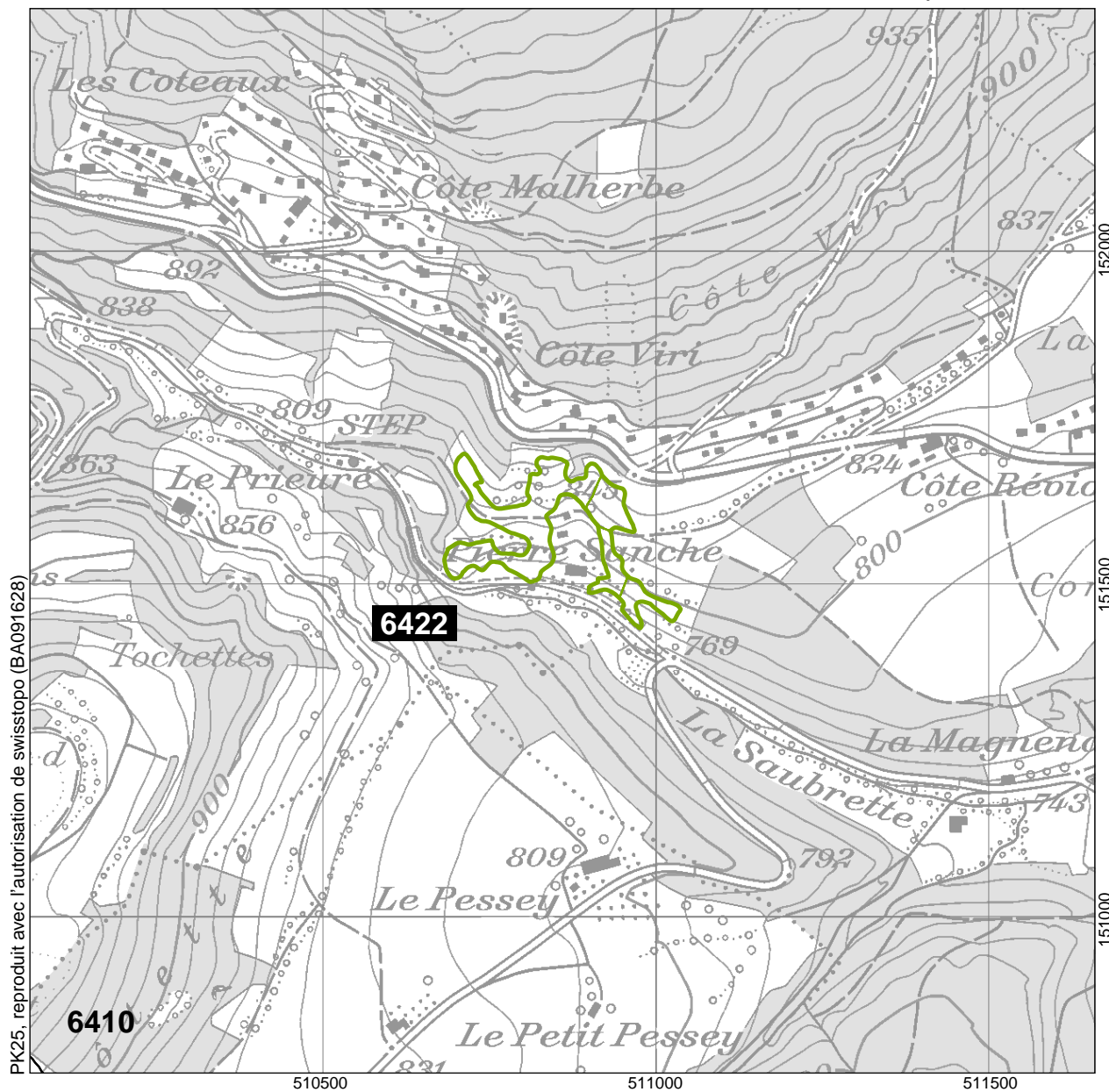

PK25, reproduit avec l'autorisation de swisstopo (BA091628)

1:10'000

- Objekt / Objet / Oggetto / Object
- Teilobjekt / Objet partiel / Oggetto parziale / Object parzial
- Weitere Objekte / Autres objets / Altri Oggetti / Auters objects

Ausschnitt aus der LK 1:25'000  
 Fragment de la CN 1:25'000  
 Frammento della CN 1:25'000  
 Part da la CTN 1:25'000

1241